Agamemnon
ඇගමෙම්නන්

ග්‍රීක කුමරියක් වූ ලෝකයේ ලස්සනම කුමරිය වූ හෙලන් ව රැගෙන පලාගිය ට්‍රෝජන් කුමරු ' පැරිස් ' හා ට්‍රෝයි දේශයට දඬුවම් දීම ඇය රැගෙන ඒමට පිටත් වූ ග්‍රීක හමුදාව හා ඔවුනගේ ජේෂ්ඨ මෙම නාට්‍යයේ පසුබිමෙහි හෙලිදැක්වෙනවා. හෙලන් කුමරියගේ සැමියා වූ මෙනලාවුස්ගේ සහෝදර ග්‍රීක හමුදාවේ නායක ඇගමෙම්නන් හා ඔහුගේ බිරිඳ ක්ලයිටම්නෙස්ට්‍රා මෙම නාට්‍යයේ ප්‍රධාන චරිතයන්. යුද්ධයට යෑමට පෙරාතුව තම දියණියව මුහුදු දෙවියාට බිලි දී ගිය තම සැමියා ඇගමෙම්නන්ගෙන් පළිගැනීමට පුරා වසර දහයක් සැලසුම් කරන බිරිඳ සහ තම සොයුරන්ගේ මස් පුලුස්සා තම පියාටම කන්න සැලැස්වීම වෙනුවෙන් ඇගමෙම්නන්ගේ පියාගෙන් වූ පළිය ඇගමෙම්නන්ගෙන් ගැනීමට ඥාති සොයුරු සුදානම් වීම මෙහි නාට්‍යමය ගැටුම ගෙන එනවා.

ඇගමෙම්නන් මීට අවුරුදු 2600 කට කලින් ක්‍රි.පූ. 6 සතවැනි සියයේ දී පිස්කියුන් නම් පුරෝහිතයා නාට්‍යකරුවා රචනා කර තිබියදීත් නාට්‍ය උළෙලට ඉදිරිපත් කළ නාට්‍යය ත්‍රිත්වකයක මුල් නාට්‍යයයි. ඇගමෙම්නන් නාට්‍යය තියන්නේ විශ්ව නාට්‍යය කලාවේ මුදුන්මල්කඩක්, එදා මෙදාතුර ලෝකයේ කීර්තිවෙලා තියෙන ශෝකජනක නාට්‍ය (Tragody) අතර උසස්ම නාට්‍ය කෘතියක්. ග්‍රීක කුමරියක් වූ ලෞකයේ ලස්සනම කුමරිය වූ හෙලන් ව රැගෙන පලාගිය ට්‍රෝජන් කුමරු ' පැරිස් ' හා ට්‍රෝයි දේශයට දඬුවම් දී ඇය රැගෙන ඒමට පිටත් වූ ග්‍රීක හමුදාව හා ඔවුනගේ ජේෂ්ඨ මෙම නාට්‍යයේ පසුබිමෙහි හෙලිදැක්වෙනවා. හෙලන් කුමරියගේ සැමියා වූ මෙනලාවුස්ගේ සහෝදර ග්‍රීක හමුදාවේ නායක ඇගමෙම්නන් හා ඔහුගේ බිරිඳ ක්ලයිටම්නෙස්ට්‍රා මෙම නාට්‍යයේ ප්‍රධාන චරිතයන්. යුද්ධයට යෑමට පෙරාතුව තම දියණියව මුහුදු දෙවියාට බිලි දී ගිය තම සැමියා ඇගමෙම්නන්ගෙන් පළිගැනීමට පුරා වසර දහයක් සැලසුම් කරන බිරිඳ සහ තම සොයුරන්ගේ මස් පුලුස්සා තම පියාටම කන්න සැලැස්වීම වෙනුවෙන් ඇගමෙම්නන්ගේ පියාගෙන් වූ පළිය ඇගමෙම්නන්ගෙන් ගැනීමට ඥාති සොයුරු සුදානම් වීම මෙහි නාට්‍යමය ගැටුම ගෙන එනවා.

මෙම නාට්‍යය පළමු වතාවටයි ශ්‍රී ලංකාවේ හෝ විදේශයක දී සිංහල බසින් නිෂ්පාදනය කෙරෙන්නේ. නාට්‍යය පරිවර්තනය කර නිෂ්පාදනය කරනු ලබන්නේ තරංග දන්දෙනිය නැමැති යොවුන් නාට්‍ය ශිල්පියායි. කැළණිය විශ්ව විද්‍යාලයේ නාට්‍ය හා රංගකලාව ගෞරව උපාධිය හදෑරූ තරංග මෙම දිනවල La Trobe විශ්ව විද්‍යාලයේ නාට්‍ය හා රංගකලාව පශ්චාත් උපාධිය හදාරනවා.

බටහිර නාට්‍යයක් ශ්‍රී ලාංකික ලෝකකතාවට ඉදිරිපත් කිරීමේදය ඔහුගේ ජේෂ්ඨ විශේෂණ කෙෂත්‍රය බස්සේ මෙම නිෂ්පාදනය කරනු ලබන්නේ. නාට්‍යයේ පළමු දර්ශනය මාර්තු 17 සහ 18 යන දිනවල රාත්‍රී 8.30 La Trobe විශ්ව විද්‍යාලයේ , Mout Theatre Festival සඳහා ඉදිරිපත් කරනවා. මහජන ප්‍රදර්ශනය මාර්තු 26 ඉරිදා Kel Wotsan රංගශාලාවේ දී පස්වරු 4.00 ට සහ 7.00 ට වශයෙන් දර්ශන දෙකක් ඉදිරිපත් කරනවා. තරංග රචනා කර නිෂ්පාදනය කළ කෙටි නාට්‍යය සහ අසන් වළාහක දිගු නාට්‍යය රාජ්‍ය හා යෙවන සම්මාන උළෙලවල දී සම්මාන දිනුවා. ඒ අනුරෙහි 2001 රාජ්‍ය නාට්‍ය උළෙලේ දී අසනි වළාහක උළෙලා පිරිනැමූ හොඳම නවක නාට්‍යය අධ්‍යක්ෂක සම්මානය ද ඔහා සිමෙයවා. එමෙන්ම ඔහු ප්‍රසාංගික කාලාකරුවන් උළෙලා පිරිනැමෙන ජාතාධිපති ශිෂ්‍යත්වය ද ලබා පිරිනැවා. නාට්‍යය පර්යේෂණ රංගයක් ලෙස මෙල්බන් නාට්‍යය වැඩමුළුවක් ඉදිරිපත් කරන්නත් මෙහි රංගනය හා අංශකයන් නිෂ්පාදන දායකත්වය සපයන්නේත් ප්‍රතිභාපූර්ණ මෙල්බන් ශිල්පීන් එක්කන්මයි.

නාට්‍යය පිරිවර මෙසේය.

ගයනි මුණසිංහ
ගාමිණී රණසිංහ
සුලෝචනා විතාණාරච්චි
ලක්ෂ්මන් ගමගේ
ලලිත් වීදුරුත්න
ජයන් මුණසිංහ
මංජිත චන්ද්‍රපීන්
මොහාන් චන්ද්‍රසේන
නෙළුම් ශ්‍රියනගේ
හිතාමිලි වේරලොවේ
පස්මසිරි හේරත්
රන්නා ගුරුසිංහ
අතුල රංජන
දිනේෂාන් ජයසොඩි
ඉඳුනිල් ගියනගේ
මංජුලා විරසිංහ
දිලිනි වළිසොළ
දමියන්ති කුමාරි
ගීතසංසලා පියයදර්ශනී

නාට්‍යයේ සංගීත නිර්මාණය සිදුකරනු ලබන්නේ ප්‍රතිභාපූර්ණත්වය මත බස්ට්‍රේලියානු පුරවැසිභාවය හිමිකරගත් රොතාන්

මෙම නාට්‍යය පළමු වතාවටයි ශ්‍රී ලංකාවේ හෝ විදේශයක දී සිංහල බසින් නිෂ්පාදනය කෙරෙන්නේ. නාට්‍යය පරිවර්තනය කර නිෂ්පාදනය කරනු ලබන්නේ තරංග දන්දෙනිය නැමැති යොවුන් නාට්‍ය ශිල්පියායි.

නෙස්තසිංහයි. ඔහු Russian Musice Conservatory ඔබින් පශ්චාත් උපාධිය ලබා සිටින අතර සංගීතය උළෙලා ජාත්‍යන්තර සම්මාන දිනුවෙක්, ලළිත කරවිඳුයන්ගේ ගෝමා නාට්‍යය නිෂ්පාදනය සහ වෙනත් ලාංකීය නිර්මාණයන් සඳහා සංගීත නිර්මාණය කර ඇති ඔහු මෙම නිෂ්පාදනය උළෙලා බටහිර සහා ශ්‍රී ලාංකීය රටලිමයන් ඔස්සේ අපූර්ව සංගීත නිර්මාණයක් සිදුකර තියෙනවා.

වේදිකා නිර්මාණයන් උළෙලා
උදය බණ්ඩාර
මනෝජ් දොඩංගොඩ
ඩිල්සිරි පීරිසිංහ
ගමින්ද සාගබන්දු
චරුණ සාවින්ද
වසන්ත වළිසොළ
මේරිවන් පෙරේරා
රශ්මි සොයිසා
පස්මිණි හේරත්
ප්‍රේමා කවුශල්පොළ
ශිරෝමා ඉඳුනිල්
සුසන්ත වේරගොඩ

දායකත්වය සපයනවා.

නාට්‍යයේ දර්ශන
නාට්‍යය පළමු වතාවට Moat Theatre Festival සඳහා මාර්තු 17ශ18 දිනවල පස්වරු 8.30 ට La Trobe විශ්ව විද්‍යාලයේ Moat Theatre හි රඟය දැක්වෙනවා. එය ඔස්ට්‍රේලියානු නිෂ්පාදකයින් 7 දෙනකුගේ නිර්මාණ අඩංගු නාට්‍ය උළෙලක්.

මහජන දර්ශනය මාර්තු 26

නාට්‍යය නැරඹීම උදෙසා මෙල්බන් නාට්‍යය ලෝලී ඔබ සංමිට සොරෙනා අරයුමකි මෙය.

ස්ථානය : මාර්තු 26 ඉරිදා
වේලාව : පස්වරු 4.00 ට
සහ පස්වරු 7.00 ට

ස්ථානය
Kel watson Theatre
Forest Hill college
Mahoneys Rd
Burwood
Mel ref: 62 C 5

ඔබේ ශ්‍රී ලාංකික දන්ත වෛද්‍යවරයා
Dr Shahnaaz Ozeer
B.D.S. , Dip. Clin. Dent (Rsotorative) NZ
Dip. Clin. Dent (Oral Medicine) NZ
DENTIST
Facilities are also available for :
Mini implants
Whitening of teeth
Aesthetic dentistry
Orthodontics
10% Discount for Senior Citizens, Pensioners and Healthcare Cardholders till end 2005
1254 Plenty Road, Bundoora 3083
Tel : 03 9467 7760

Oscar Photographics
CONTACT
PROFESSIONAL PHOTOGRAPHER
OSCAR PERERA
WEDDINGS, BIRTHDAYS, FAMILY AND GROUP PHOTOS AND ALL OTHER OCCASIONS
OSCAR PERERA
Mob; 0413 408276
Ph; 9884 9678

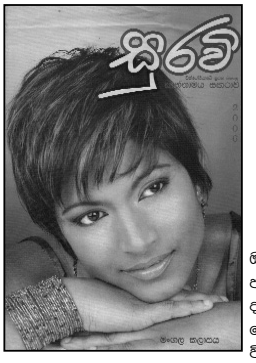

ඔස්ට්‍රේලියාවේ සිංහල පාඨකයන් අතර දක්ෂ ලේඛිකාවක ලෙස නමක් දිනා ගත් විනිතා තලේරත්න විසින් සංස්කරණය කරනු ලබන සුරවි කාන්තා සඟරාවේ මංගල කලාපය දැන් එළි දැක් වී ඇත.
කාන්තාවනට උපකාර වන දැනුම විනෝදය ගෙන එන විශේෂාංග හා ලිපි වලින් සමන්විත සුරවි පිළිබඳ සියළු විමසීම් 03 8790 3338 දුරකථනයෙන් හෝ තැපෙ 4149 නරේවරන් සවුත් වික්ටෝරියා 3805 ඔස්ට්‍රේලියා ලිපිනයෙන් හෝ ලබා ගත හැකි ය.

ඔස්ට්‍රේලියාවේ ප්‍රථම සිංහල කාන්තා සඟරාව වන සුරවි දැන් සෑම ශ්‍රී ලාංකික වෙළඳසලකින්ම ලබා ගත හැකි ය.

බක් මහ උළෙල -2006

2006 අප්‍රේල් මස 9 වන දින DANDENONG SHOW GROUND හිදී. සියලුම මෙල්බර්න් වාසී ශ්‍රී ලාංකිකයින් සඳහා සාදරයෙන් ඇරයුම් කරනු ලබයි.

ශ්‍රී ලංකා ජර්මන් කාර්මික අභ්‍යාස ආයතනිය ආදී ශිෂ්‍ය සංගමය විසින් මේ වසරේත් සාඩම්බරයෙන් සංවිධානය කරනු ලබයි.

නැදුම් පුවත් හරවත් කතා බහ
දෙස් විදෙස් කාලීන සිද්ධීන් මියුරු සංගීතය
ලක් හඬ
FM 97
සෑම ඉරිදාවකම
දහවල් 10.00 සිට 12.00 දක්වා
ඔබේ හඬ - ලක් හඬ