ලැව් ගින්නක් - **මෙතුලි**
3-4 වසර
සිංහල භාෂා පාසල රොක්ස්බර්ග් පාක්

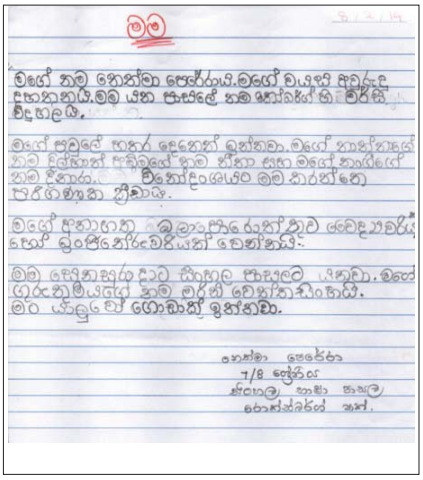

මගේ නම නෙන්මා පෙරේරා යි. මගේ වයස අවුරුදු දහනමයි. මම යන පාසලේ නම රෝස් හිල් විද්‍යාලයයි.

මගේ පවුලේ හතර දෙනෙක් ඉන්නවා. මගේ තාත්තාගේ නම ලේහන් පෙරේරා. මගේ නම තිබා සහ මගේ තාත්තාගේ නම දීනාර. විනෝදාංශයට මම කාරන්නෙ පාරිගණිතය ජීවිතය.

මගේ අනාගත ඉලක්කය වෛද්‍යවරියක් හෝ ඉංජිනේරුවරියක් වෙන්නයි.

මම සෙනසුරාදා සිංහල පාසලට යනවා. මගේ ගුරුතුමියගේ නම මල්නි වෙත්තසිංහයි. මට යාලුවෝ ගොඩක් ඉන්නවා.

නෙන්මා පෙරේරා
7/8 ශ්‍රේණිය
සිංහල භාෂා පාසල
රොක්ස්බර්ග් පාක්.

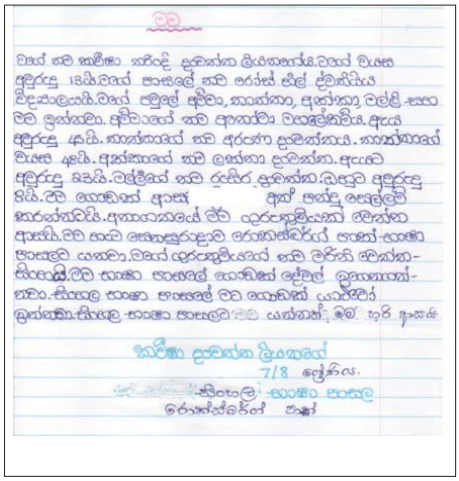

මගේ නම කවීෂා සුමන්න ලියනගේ යි. මගේ වයස අවුරුදු 13 යි. මගේ පාසලේ නම රෝස් හිල් විද්‍යාලයයි. මගේ පවුලේ අම්මා, තාත්තා, අක්කා, මල්ලි සහ මම ඉන්නවා. අම්මාගේ නම අනෝමා මහලේකම්. අය අවුරුදු 42 යි. තාත්තාගේ නම අරුණ සුමන්න. තාත්තාගේ වයස 42 යි. අක්කාගේ නම ඉන්දා සුමන්න. ඇයට අවුරුදු 22 යි. මල්ලිගේ නම රුසිර සුමන්න. ඔහුට අවුරුදු 8 යි. මට ගොඩක් ආසා අක්කි පන්දු පසල්ලෙමි කරන්නවයි. අනාගතයේ මම ගුරුතුමියක් වෙන්න ආසයි. මට හරි ලොකු ආදරයක් තියෙනවා ගුරුතුමියට. ගුරුතුමියගේ නම මල්නි ඕක්න-සිංහයි. මට සිංහල පාසලේ ගොඩක් ප්‍රේමයි. ඉගෙනගන්නවා. සිංහල පාසලට මට ගොඩක් යාලුවෝ ඉන්නවා. සිංහල පාසලට යන්නත් මම හරි ආසයි.

කවීෂා සුමන්න ලියනගේ
7/8 ශ්‍රේණිය.
සිංහල භාෂා පාසල
රොක්ස්බර්ග් පාක්

මුහුදේ යන බෝට්ටුවක් - **රෂිනි**
3-4 වසර
සිංහල භාෂා පාසල රොක්ස්බර්ග් පාක්

පුංචි හපනුන්ගේ තවත් නිර්මාණ ලබන කළාපයේ
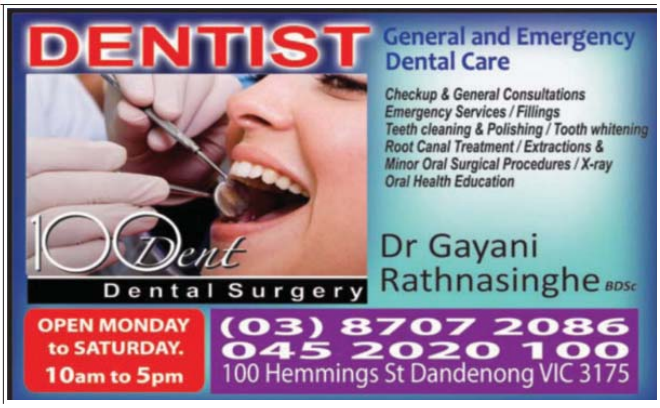
ඔබේ නිර්මාණ මේ ඊමේල් ලිපිනයට එවන්න
sannasanews@gmail.com