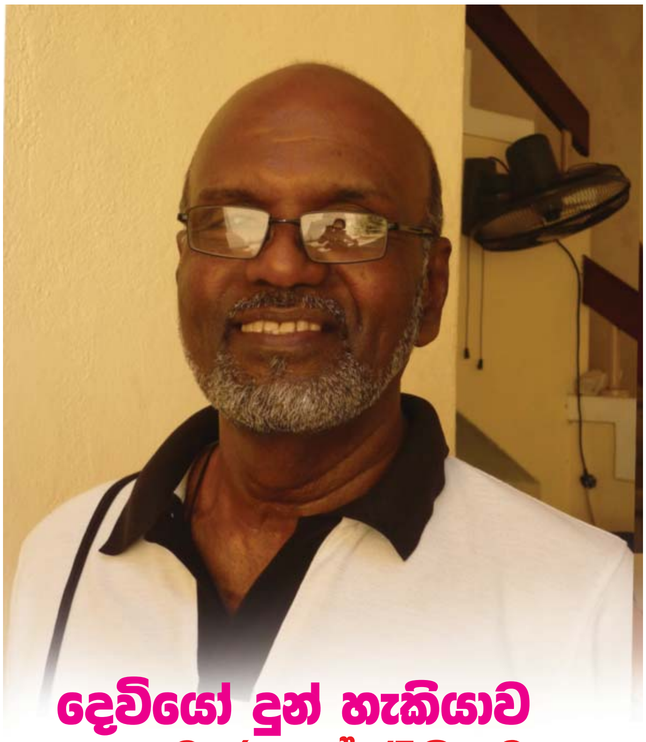

දෙවියෝ දුන් හැකියාව
සහ සමාජය දුන් රැකියාව

නම ?
වීරයියා නාගරාජා

ගම ?
තලවකැලේ ආගරපතන

කොළඹට වෙලා මොකද කරන්නේ ?
සිකුයුරිටි රස්සාවක් කරනවා.

කොච්චර කල්ද ?
අවුරුදු දාසයක් විතර.

කොළඹ එන්න හේතුව ?
රස්සාවක් හොයාගෙන ආවා. එහෙ රස්සාවල් නෑනේ.

මේ රස්සාව හොඳයිද ?
ගෙදර ප්‍රශ්න ටික විසඳ ගන්න පඩියක් ලැබෙනවා.

ගෙදර කවුද ඉන්නේ ?
දුව විතරයි. පවුල අවුරුදු දෙකකට කලින් අන්තරා වුණා. පුතා කසාද බැඳලා වෙන්වෙලා ජීවත්වෙනවා.

මේ නිර්මාණ කරන්න යොමු වුණේ කොහොමද?
ඉස්කෝලේ යන කාලේ ඉඳලම චිත්‍ර අඳින්න, මේ වගේ දේවල් හදන්න මට ලොකු ආශාවක් තිබුණා. ඒ නිසා දිගටම ඉඩක් ලැබෙන වෙලාවට ඒවා කළා. කවුරුවත් කියලා දීලා නැහැ. ඉබේම වගේ තමයි හැකියාව ලැබුණේ. දෙවියෝ දීපු දෙයක් තමයි.

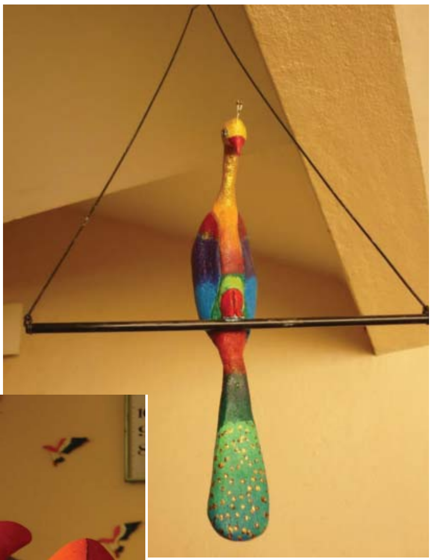

රස්සාවට කරන අතරේ මේවාට යොමු වෙලා දැන් කොච්චර විතර කල්ද ?
මේවා හදන්න පටන් අරන් දැන් අවුරුදු දෙක තුනක් වෙනවා. කලින් චිත්‍ර ඇන්දා. මේ කන්තෝරුවට එන පිටරට මහත්තරු ඒ චිත්‍ර අරගෙනත් ගිහන් තියනවා. සෙනසුරාදා ඉරිදා ඔෆිස් එක වහලා නිසා ඒ දවස්වල තමයි මේ නිර්මාණ කරන්නේ.

මේවා හදන්න මොනවද පාවිච්චි කරන්නේ ?
වැඩිපුරම රිජිෆෝම් තමයි. කඩවල්වලින් හොයා ගන්නවා.

එක නිර්මාණයක් කරන්න කොච්චර විතර වෙලාවක් යනවද ?
දවසක් වගේ යනවා.

මේවා විකුණනවද ?
නෑ. ඔෆිස් එකේ තියලා තියනවා. ඔෆිස් එකට එන සමහර මහත්තරු වෙලාවකට එකක් දෙකක් අරගෙන යනවා. පොඩි ළමයි කවුරු හරි ආවොත් ඒ අයට දෙනවා.

මේ විදිහට කාලය ධනය ශ්‍රමය වැය කරගෙන මේවා හදන එකෙන් මොකක්ද ලැබෙන්නේ ?
මේ වගේ දෙයක් හැදුවම මගේ හිතට හරි සන්තෝෂයක් දැනෙනවා.

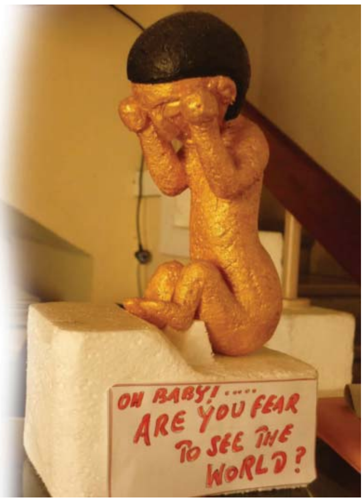

මේවා විකුණන්න පුලුවන්නේ ?
මේ විදිහේ රස්සාවක් කරන ගමන් එහෙම කරන්න අමාරුයි. මට මගේ රස්සාව ගොඩක් වටිනවා. ඒකෙන් තමයි මම ගෙදර ප්‍රශ්න විසදගන්නේ. ඒ නිසා විවේක වෙලාවට හදලා තියනවා. කවුරු හරි ඉල්ලුවොත් දෙනවා.

එහෙම ඉල්ල ගන්න අය මුදලක් දෙනවද ?
මුදල් බලාගෙන නෙවෙයි දෙන්නේ. මම හිතන්නේ කලා නිර්මාණයක් ඒ විදිහට මුදලකට තවත් කෙනෙකුට විකුණන්න බෑ. මේක ගොඩක් වටිනවා. නමුත් කාලයක් ආවොත් මේව විකුණගන්නත් පුලුවන්.

මේ වගේ හැකියාවක් තියෙද්දි ජීවිතේම සිකියුරිටි රස්සාවකට කොටුවීම ගැන මොකද හිතෙන්නේ ?
හැකියාවක් තිබුණට මේවා හදලා විකුණලා ජීවත්වෙන්න බෑනේ. එහෙම කරලා කීයක් හරි හොයාගන්න එක ගොඩක් අමාරුයි. මොකක් හරි රස්සාවක් කරගෙන පඩියක් ගත්තොත් තමයි ජීවත්වෙන්න පුලුවන්වෙන්නේ. ඒ නිසා රස්සාවට මුල් තැන දෙනවා.

කාට හරි ඔබේ මේ නිර්මාණයක් ගන්න වුවමනා වුණොත් ?
මගේ දුරකථන අංකය 077-2892326. කතා කරන්න. මම දෙන්නම්.
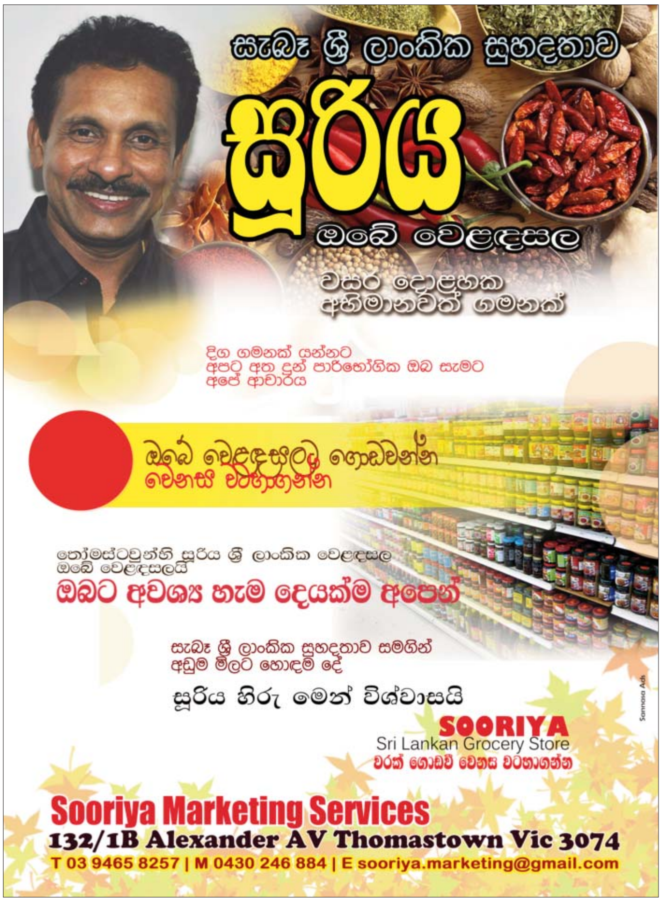
කතාබහ
ශ්‍රීලාල් සෙනෙවිරත්න