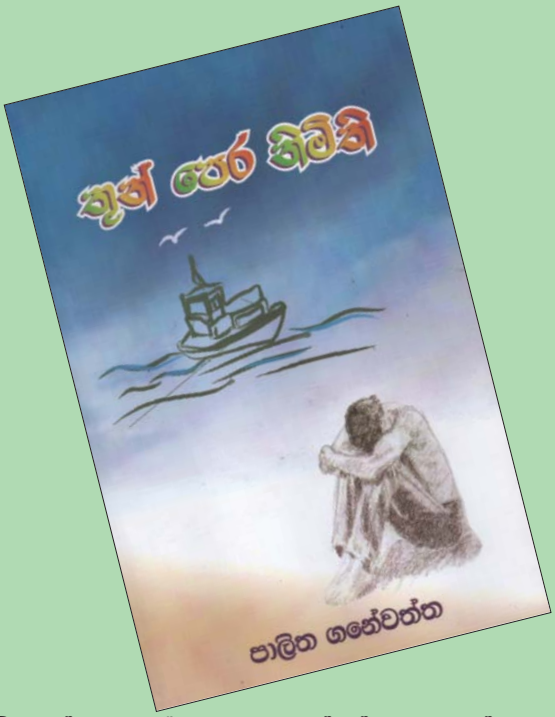
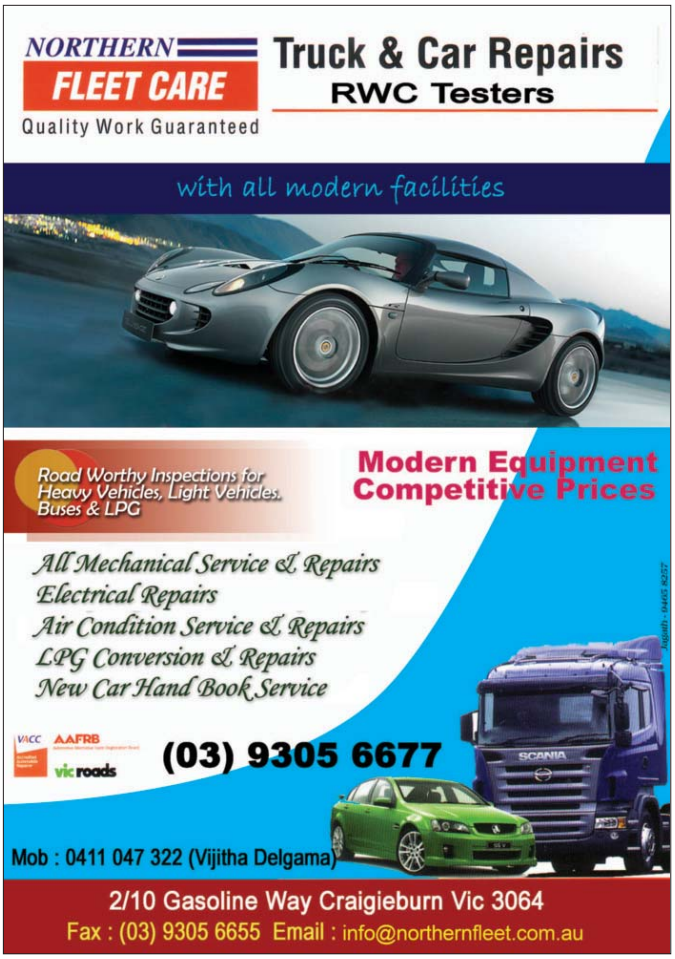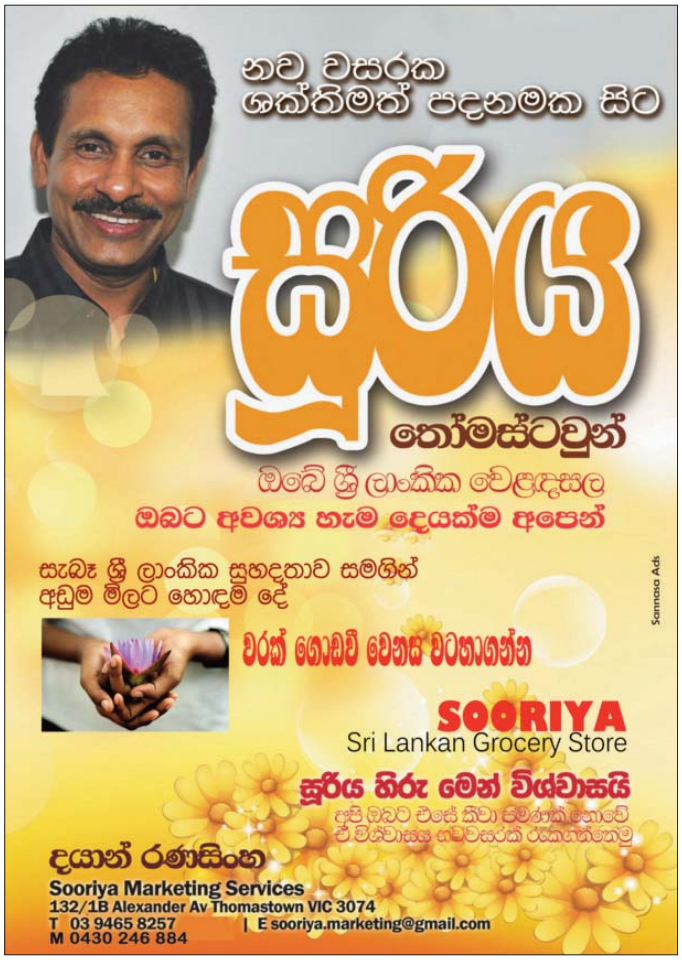
ප්‍රවීණ ලේඛක ආචාර්ය පාලිත ගනේවත්ත මහතාගේ නවතම කෙටිකතා සංග්‍රහය දැන් නිකුත් වී ඇත. තුන් පෙර නිමිති. අවුරුදු නැකත. ඔරු පියල්ලක්. වඳින්න ගිය දේවාලේ. බළල් හුරතලේ.. ගයන ගැයුම් යන කෙටිකතා වලින් සමන්විත මේ ග්‍රන්ථය ගොඩගේ ප්‍රකාශයකි. වැඩි විස්තර සඳහා පහත දැක්වෙන අංකයෙන් පාලිත අමතන්න. 0425 200 688